

15384-I

MC 1500 Zentrale

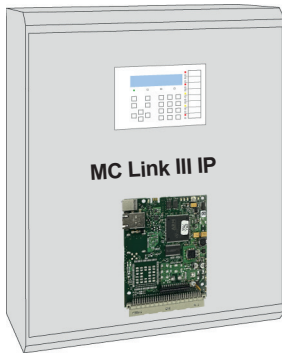

IP



Alarm-Bearbeitung und
-Verfolgung

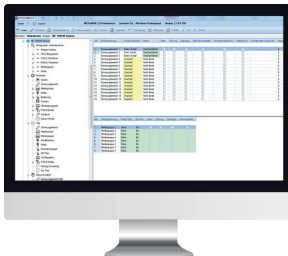

Fernabfrage und
Fernparametrierung

System-Übertragungsbaugruppe MC-Link III IP

System-Übertragungsbaugruppe zum Einsatz in den Zentralen MC 1500-S, MC 1500-K und MC 1500-M zur sicheren Übermittlung von Gefahren-/ Störmeldungen und technischen Meldungen an eine Notruf- und Serviceleitstelle (NSL) sowie mit Fernzugang zur Parametrierung, Abfrage und Steuerung von Zentrale und Übertragungsbaugruppe.

Leistungsmerkmale

- System-Übertragungsbaugruppe für Zentralen MC 1500-S, -K, -M
- Einbau in Zentralengehäuse und steckbar in MC 1500-M Anschlussbaugruppe
- Anschaltung über internen System-Bus (I-BUS)
- 1 Baugruppe einsetzbar
- Übertragungswege: IP
- Übertragungsarten: IP: NSL, E-Mail
- Übertragungsprotokolle: VdS 2465-S2, VdS SecurIP
- 64 frei parametrierbare Meldelinien (über Zentrale)
- Einzelmeldungsübertragung mit Klartext
- Meldungsübertragung „Satztyp 54H“ gem. ÜEA-Richtlinie
- 2 Fernsteuerausgänge (über Zentrale)
- Fernzugang (Zentrale und ÜG) über IP
- TCS-Fernzugangskonzept (verschlüsselt, keine statische IP-Adresse notwendig)
- 1 Ethernet/IP-Schnittstelle zur Anschaltung an das Übertragungsnetz
- Reset-Taste, LED Status-Anzeigen
- Int. Ereignisspeicher
- Help-Desk Funktion über PC-Software
- Firmwareupdate über PC-Software
- Systemuhr Synchronisation
- Inkl. Software-CD, Ethernetkabel, Magnet-Haftantenne und Zubehör

Technische Daten

| | |
|---------------------------|----------------------------|
| Betriebsnennspannung | 12 V DC (über I-BUS) |
| Nennstromaufnahme | ca. 100 mA (typ.) |
| Betriebstemperaturbereich | 0 °C bis +45 °C |
| Abmessung | B 100 × H 120 × T 30 mm |
| Zertifizierung | VdS-Klasse C, Nr. G 124888 |

Bestellinformationen

| | |
|---------|--|
| 15384-I | System-Übertragungsbaugr. MC-Link III IP Übertragungsweg IP |
|---------|--|

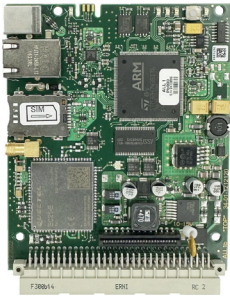

15384-IL

MC 1500 Zentrale



IP/GPRS/
UMTS/LTE



Alarm-Bearbeitung und
-Verfolgung

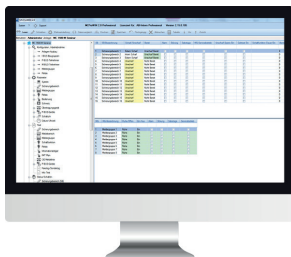

Fernabfrage und
Fernparametrierung

System-Übertragungsbaugruppe MC-Link III IP/LTE

System-Übertragungsbaugruppe zum Einsatz in den Zentralen MC 1500-S, MC 1500-K und MC 1500-M zur sicheren Übermittlung von Gefahren-/ Störmeldungen und technischen Meldungen an eine Notruf- und Serviceleitstelle (NSL) sowie mit Fernzugang zur Parametrierung, Abfrage und Steuerung von Zentrale und Übertragungsbaugruppe.

Leistungsmerkmale

- System-Übertragungsbaugruppe für Zentralen MC 1500-S, -K, -M
- Einbau in Zentralengehäuse und steckbar in MC 1500-M Anschlussbaugruppe
- Anschaltung über internen System-Bus (I-BUS)
- 1 Baugruppe einsetzbar
- Übertragungswege: IP + GSM/GPRS/UMTS/LTE
- Übertragungsarten: IP, GPRS/UMTS/LTE: NSL, E-Mail
GSM: SMS, VOICE
- Übertragungsprotokolle: IP/GPRS/UMTS/LTE: VdS 2465-S2, VdS SecurIP
- 64 frei parametrierbare Meldelinien (über Zentrale)
- Einzelmeldungsübertragung mit Klartext
- Meldungsübertragung „Satztyp 54H“ gem. ÜEA-Richtlinie
- 2 Fernsteuerausgänge (über Zentrale)
- Fernzugang (Zentrale und ÜG) über IP, oder GPRS/UMTS/LTE (nur über TCS)
- TCS-Fernzugangskonzept (verschlüsselt, keine statische IP-Adresse notwendig)
- 1 Ethernet/IP-Schnittstelle zur Anschaltung an das Übertragungsnetz
- Reset-Taste, LED Status-Anzeigen
- Int. Ereignisspeicher
- Help-Desk Funktion über PC-Software
- Firmwareupdate über PC-Software
- Systemuhr Synchronisation
- Inkl. Software-CD, Ethernetkabel, Magnet-Haftantenne und Zubehör

Technische Daten

| | |
|---------------------------|----------------------------|
| Betriebsnennspannung | 12 V DC (über I-BUS) |
| Nennstromaufnahme | ca. 125 mA (typ.) |
| Betriebstemperaturbereich | 0 °C bis +45 °C |
| Abmessung | B 100 × H 120 × T 30 mm |
| Zertifizierung | VdS-Klasse C, Nr. G 124888 |

Bestellinformationen

15384-IL System-Übertragungsbaugr. MC-Link III IL
Übertragungsweg IP + LTE